1829 - Nov. 17

Los Constitucionales

A LA DIVISION DEL GENERAL LASTRA.

CON LICENCIA DEL GOBIERNO.

SOLDADOS: Vuestra constancia y sacrificios serán recompensados. La Nacion os mira como sus hijos predilectos, y nuevamente os encarga salveis la Constitucion del precipicio en que una faccion ominosa ha querido sumergirla. La Patria angustiada se acoje entre vosotros, y os pide tomeis su venganza. ¿La dejareis burlada?, ¿os hareis sordos á sus acentos? ¿dejareis triunfar á los malvados? No: tal conducta no puede ni debe esperarse de quienes tantas veces han derramado su sangre, de quienes cubiertos de cicatrices, y llenos de honor y virtud no han faltado un ápice á sus juramentos, y han sostenido en medio de la mas horrorosa borrasca á las autoridades constituidas. ¡Guerreros, vuestra gloria será eterna, y vuestros nombres se recordarán siempre con gratitud y respeto! Concluid vuestra obra, y dejad á vuestros hijos el digno ejemplo de haber sellado no solo la guerra de la independencia, sino tambien la libertad y los principios.

Vuestros enemigos son nulos, y cobardes: La inicua causa que sostienen los llenará de vergüenza, y jamas podrán presentarse ante vosotros sin aquella timidez compañera inseparable del crímen y la perfidia. Vendidos al oro, servirán á sus amos, ínterin les contribuyan y le alhaguen sus pasiones: El oro es su patria, y por el oro unicamente han vuelto sus armas contra la Nacion.

Vosotros lo sabeis, y tamaño crímen debeis vengarlo: Arrancadles esa divisa que han manchado, y no permitais que tales monstruos lleven por un instante el distintivo con que la Nacion tiene condecorados á sus fieles servidores—

La defensa de la ley, es vuestra causa: morid por ella, que vuestros cadáveres serán regados con las lágrimas del último Republicano, si alguno os llega á sobrevivir.

LOS CONSTITUCIONALES.

17 *de Noviembre de* 1829.

IMPRENTA REPUBLICANA.

85-376
bB829
C756c3

Las Constituciones

A LA DIVISION DEL GENERAL LOPEZ.

CON MICENAS DEL GOBIERNO.

UPROC

LOS CONSTITUCIONALES.

17 de Noviembre de 1829.

IMPRENTA REPUBLICANA.

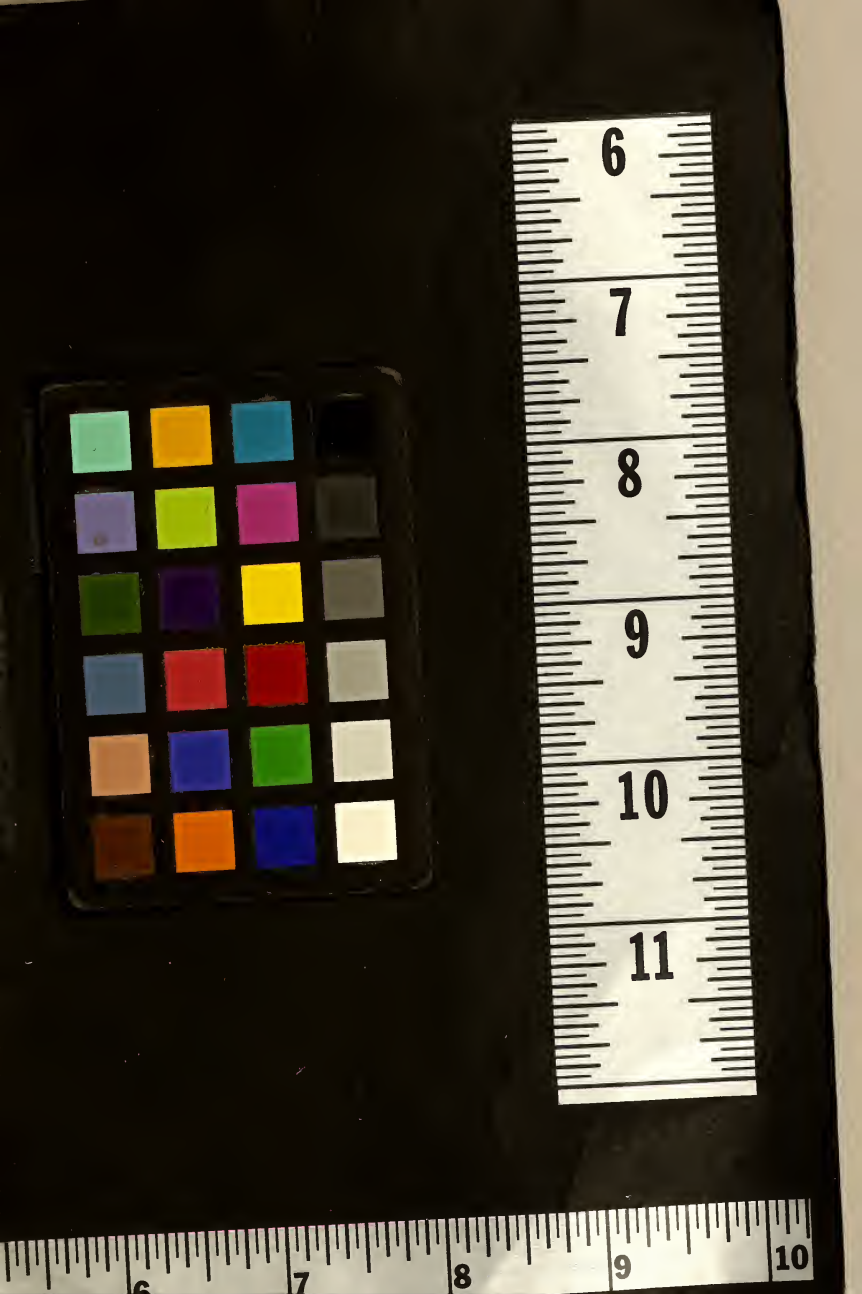
6
7
8
9
10
11
6
7
8
9
10
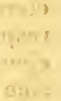
85-376
bB829
C756c3